

Prospetto SUD

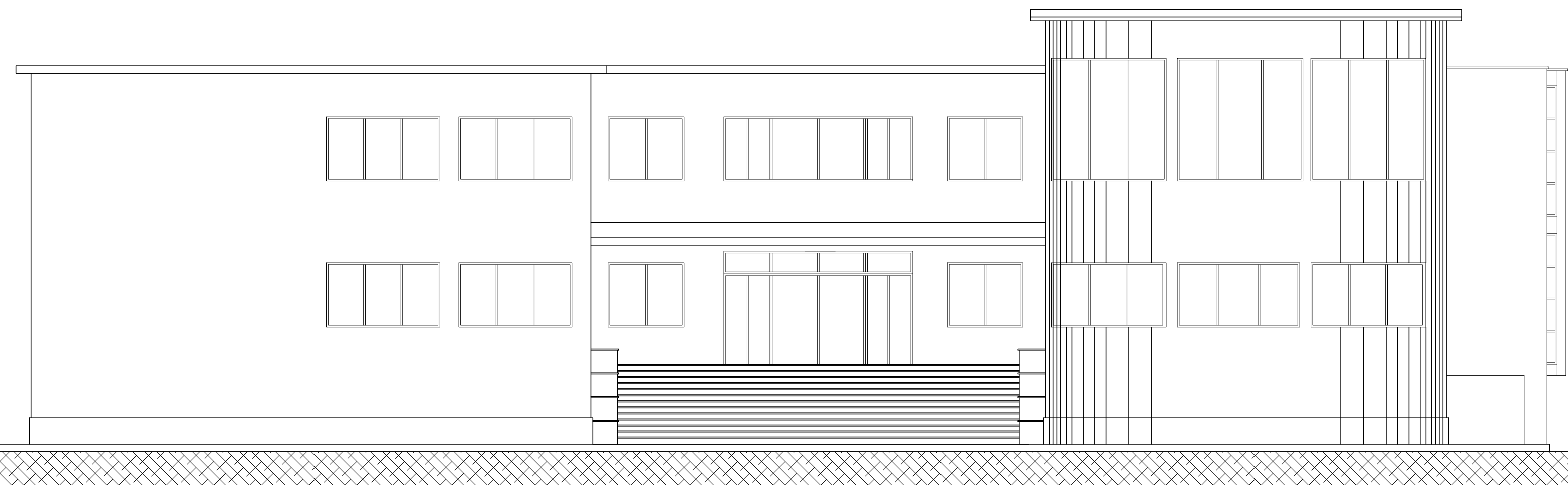

Prospetto EST (lato ingresso)

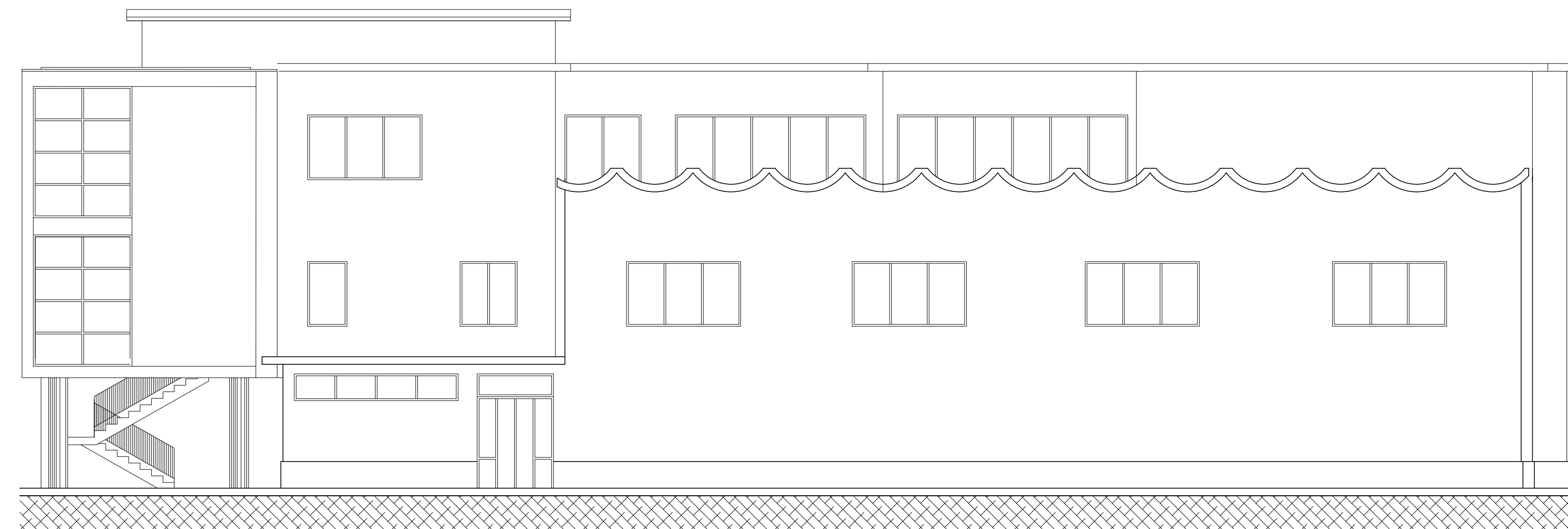

Prospetto OVEST

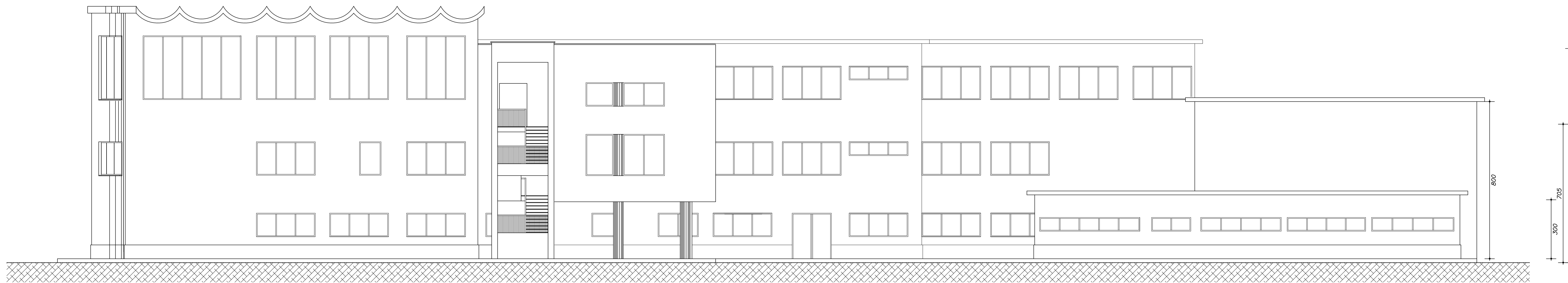

Prospetto NORD

NOTE

1. TUTTE LE DIMENSIONI SONO IN CENTIMETRI
2. TUTTE LE QUOTE SONO IN METRI

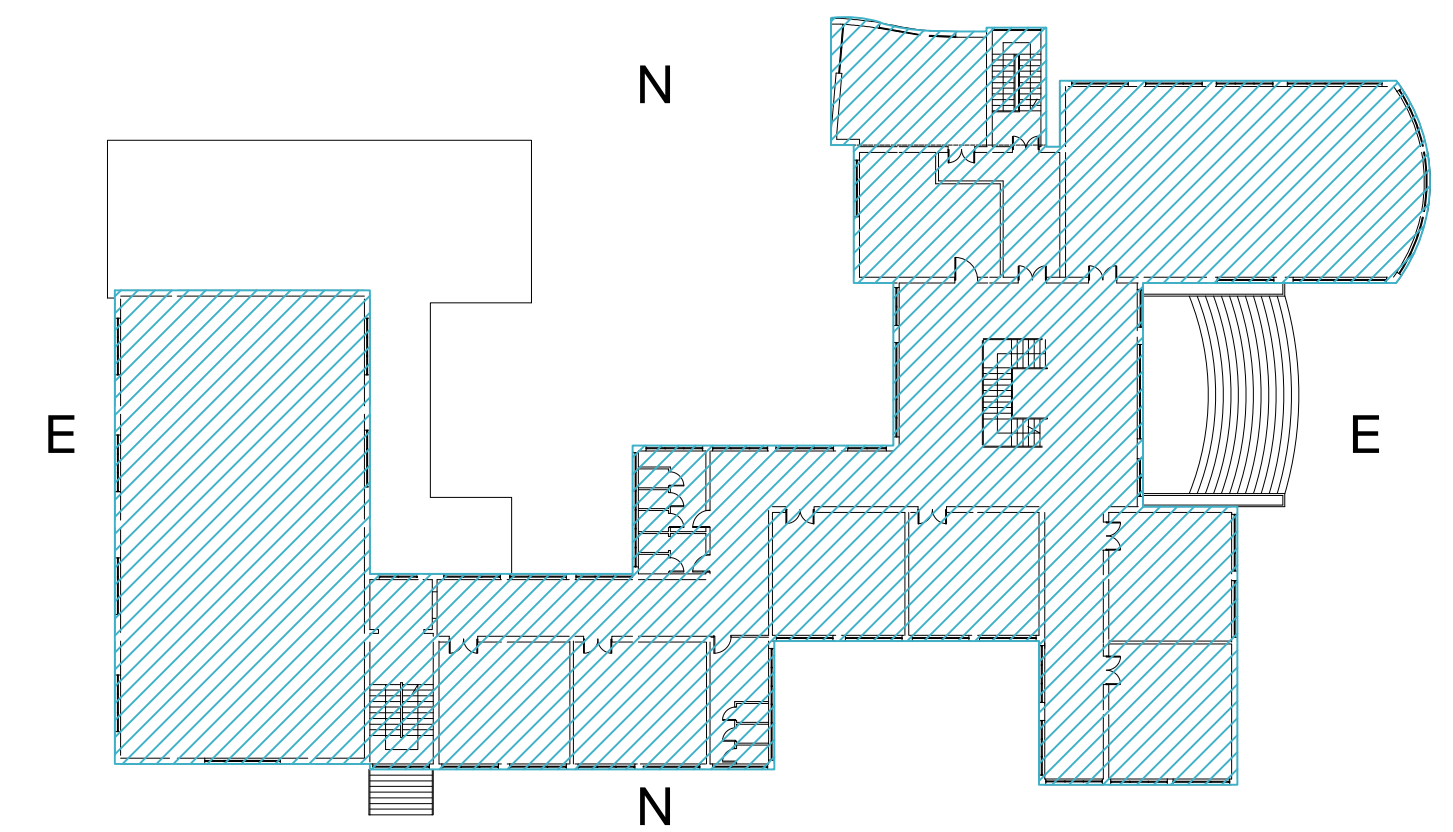

Comune di CAMPOSANO

Provincia di Napoli



PROGETTAZIONE

PROGETTO STRUTTURALE
 Responsabile di Progetto:
 Ing. Carmine MASCOLO

Collaborazione:
 Ing. Andrea Iannarone
 Ing. Angelo Martino
 Ing. Laura Ciancagalli
 Geom. Enrico Avolio

PROGETTO ARCHITETTONICO

DIREZIONE DEI LAVORI

COLLABORATORE STATICO IN C.O.

IMPRESA:

CODE



CERTIFICAZIONE ISO 9001



PROGETTO DI ADEGUAMENTO E SISTEMAZIONE
 SISTEMAZIONE
 SCUOLA MEDIA "VIRGILIO"
 SITA IN VIA RISPOLI

PROGETTO ESECUTIVO ADEGUAMENTO SISMICO
 (Ai sensi delle NTC 2008 - DM 14/01/2008)

STATO DI FATTO
 PROSPETTI

COMITENTE:

FILE: M008-14_004.PDF	DATA Novembre 2014	SOSTITUISCE:	SCALA: 1:100	TAVOLA: R 04
Progetto	Replaced from:	To replace the:	Scale:	dwg:
M008-14	AS	ST	0000-04	1/1
Project	Type of work	Type of doc.	Account class & progressive	Sheet