

PIANTA PIANO RIALZATO
1:100

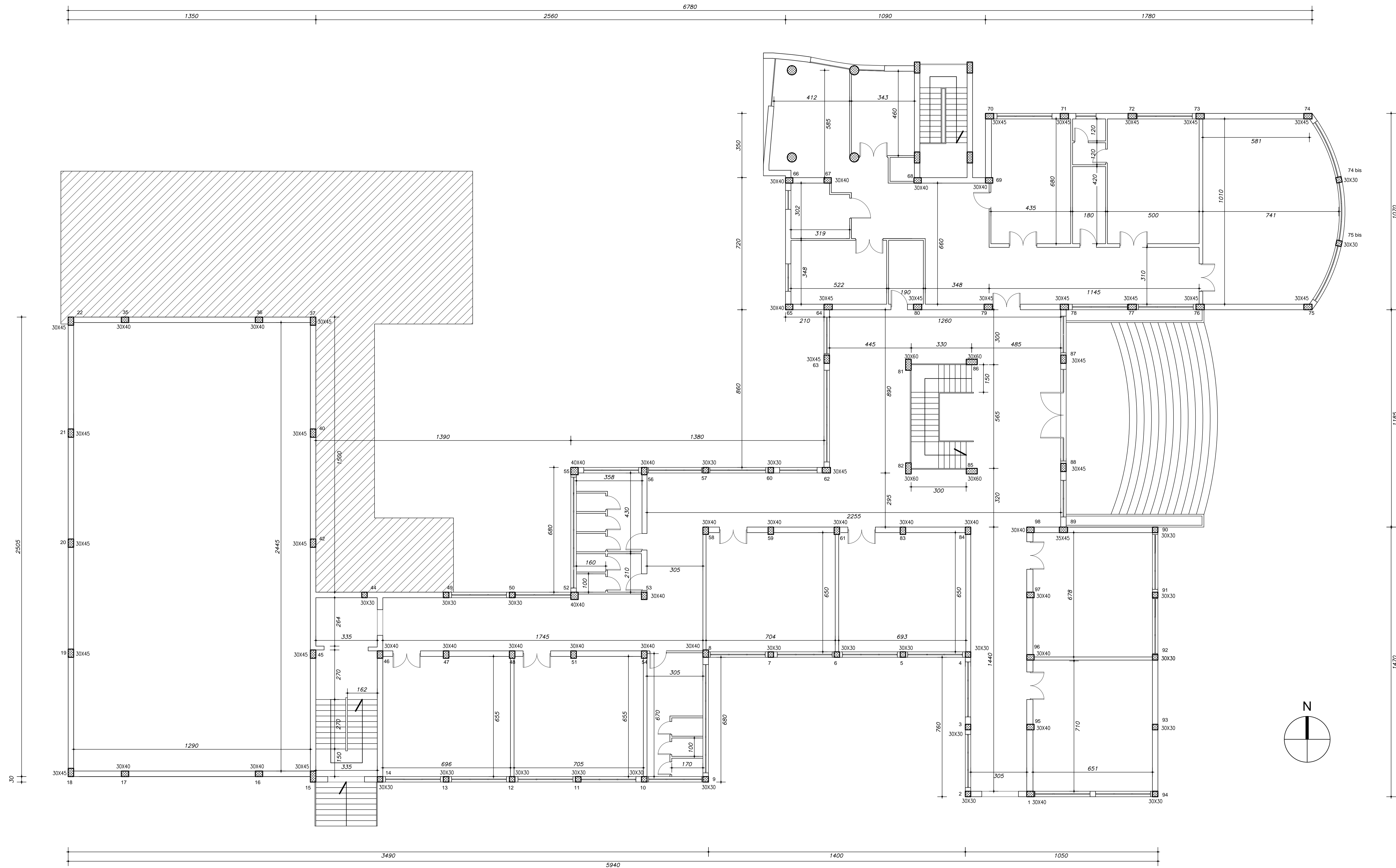

NOTE

1. TUTTE LE DIMENSIONI SONO IN CENTIMETRI
2. TUTTE LE QUOTE SONO IN METRI



**Comune di
CAMPOSANO**

Provincia di Napoli



PROGETTAZIONE

PROGETTO STRUTTURALE
Responsabile di Progetto:
Ing. Carmine MASCOLO

PROGETTO ARCHITETTONICO

DIREZIONE DEI LAVORI

COLLAUDATORE STATICO IN C.O.:

IMPRESA:

PROGETTO DI ADEGUAMENTO E
SISTEMAZIONE
SCUOLA MEDIA "VIRGILIO"
SITA IN VIA RISPOLI

**PROGETTO ESECUTIVO
ADEGUAMENTO SISMICO**
(Ai sensi delle NTC 2008 - DM 14/01/2008)

STATO DI FATTO

PIANTA PIANO RIALZATO

COMITENTE:

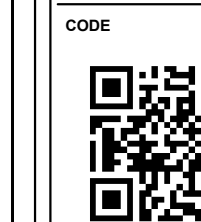

FILE: M008-14_R02.pdf	DATA Novembre 2014	SOSTITUISCE:	SCALA: 1:100	TAVOLA: R 02
Progetto	Replaced from:	To replace the:	Scale:	Foglio
M008-14	AS	S-D-T	0000-02	1 di 1
Project	Type of work	Type of doc.	Account class & progressive	Sheet