

PIANTA PIANO PRIMO
1:100

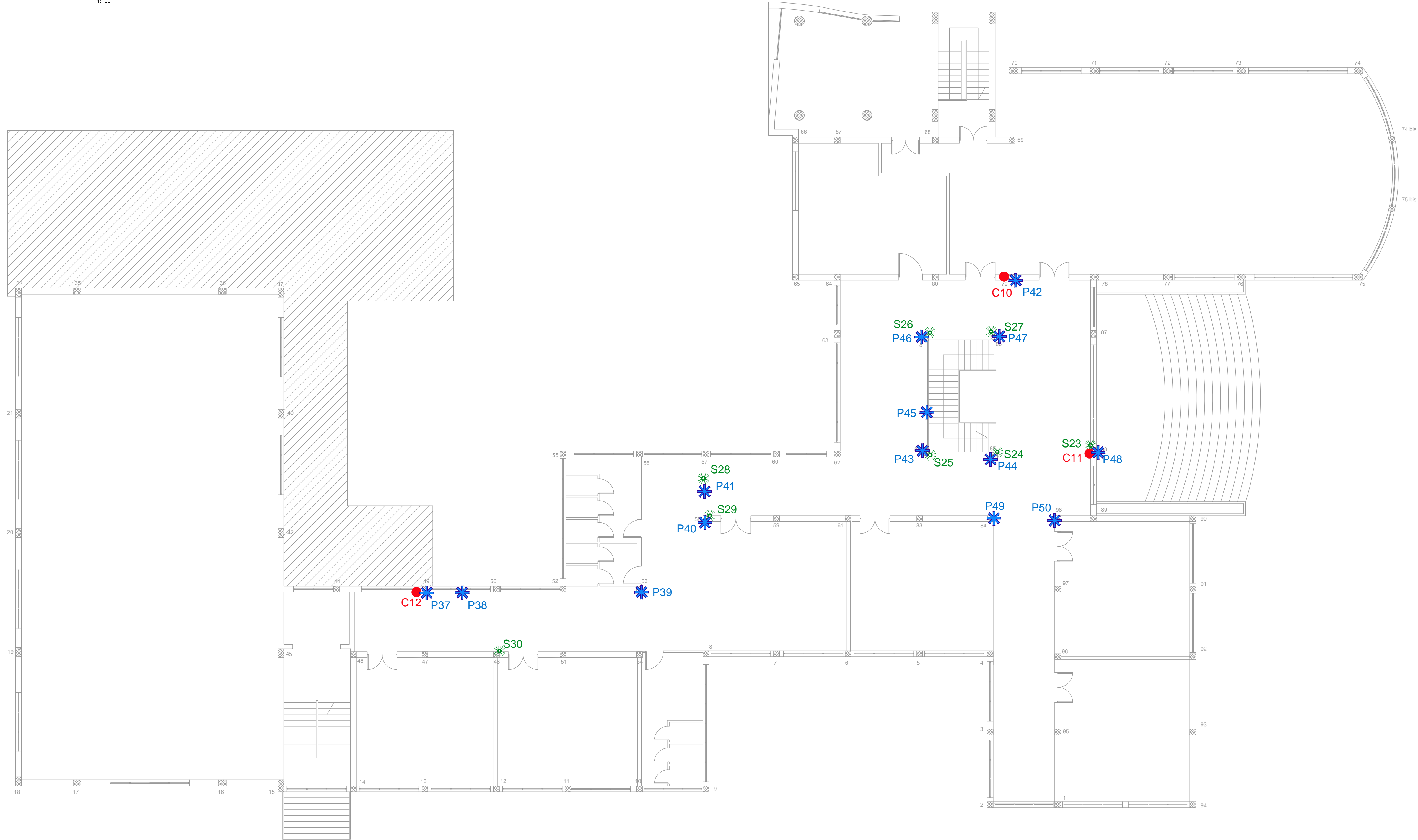

LEGENDA			
SIMBOLO	SIGLA	DESCRIZIONE INDAGINE	N°
	C	Carotaggio dell'elemento in c.a., con prelievo di campioni di cls e di armatura secondo norme UNI EN 12504	3
	S	Indagine Sonreb (combinata sclerometrica-ultrasuoni) secondo norma UNI EN 12504 - 4.2005 - 2.2001	7
	P	Indagine pacometrica dell'elemento in c.a., con rilevamento delle caratteristiche e delle quantità di armatura	14
	SF	Sondaggio del sistema fondale con rilievo delle caratteristiche geometriche degli elementi e litologiche	
	F	Prelievo Ferro	

Comune di CAMPOSANO
Provincia di Napoli



PROGETTAZIONE	PROGETTO DI ADEGUAMENTO E SISTEMAZIONE SCUOLA MEDIA "VIRGILIO" SITA IN VIA RISPOLI
PROGETTO STRUTTURALE Responsabile di Progetto: Ing. Carmine MASCOLO Collaboratori: Ing. Andrea Iannarone Ing. Angelo Marino Ing. Laura Cammaro Geom. Enrico Avino	PROGETTO ESECUTIVO ADEGUAMENTO SISMICO (Ai sensi delle NTC 2008 - DM 14/01/2008)
PROGETTO ARCHITETTONICO	PIANO DI CARATTERIZZAZIONE DELLE STRUTTURE PIANO PRIMO
DIREZIONE DEI LAVORI:	COMITENTE:
COLLAUDATORE STATICO IN C.O.:	



FILE: M008-14_PI03.pdf	DATA Novembre 2014	SOSTITUISCE:	SCALA: 1:100	TAVOLA: PI 03
Progetto	Replaced from: Tipo di opera	To replace the: Tipo di doc.	Scale: Classe d'archivio e progr.	Foglio deg. Rev.
Project	Type of work	Type of doc.	Account class & progressive	Sheet