

PIANTA PIANO RIALZATO
1:100

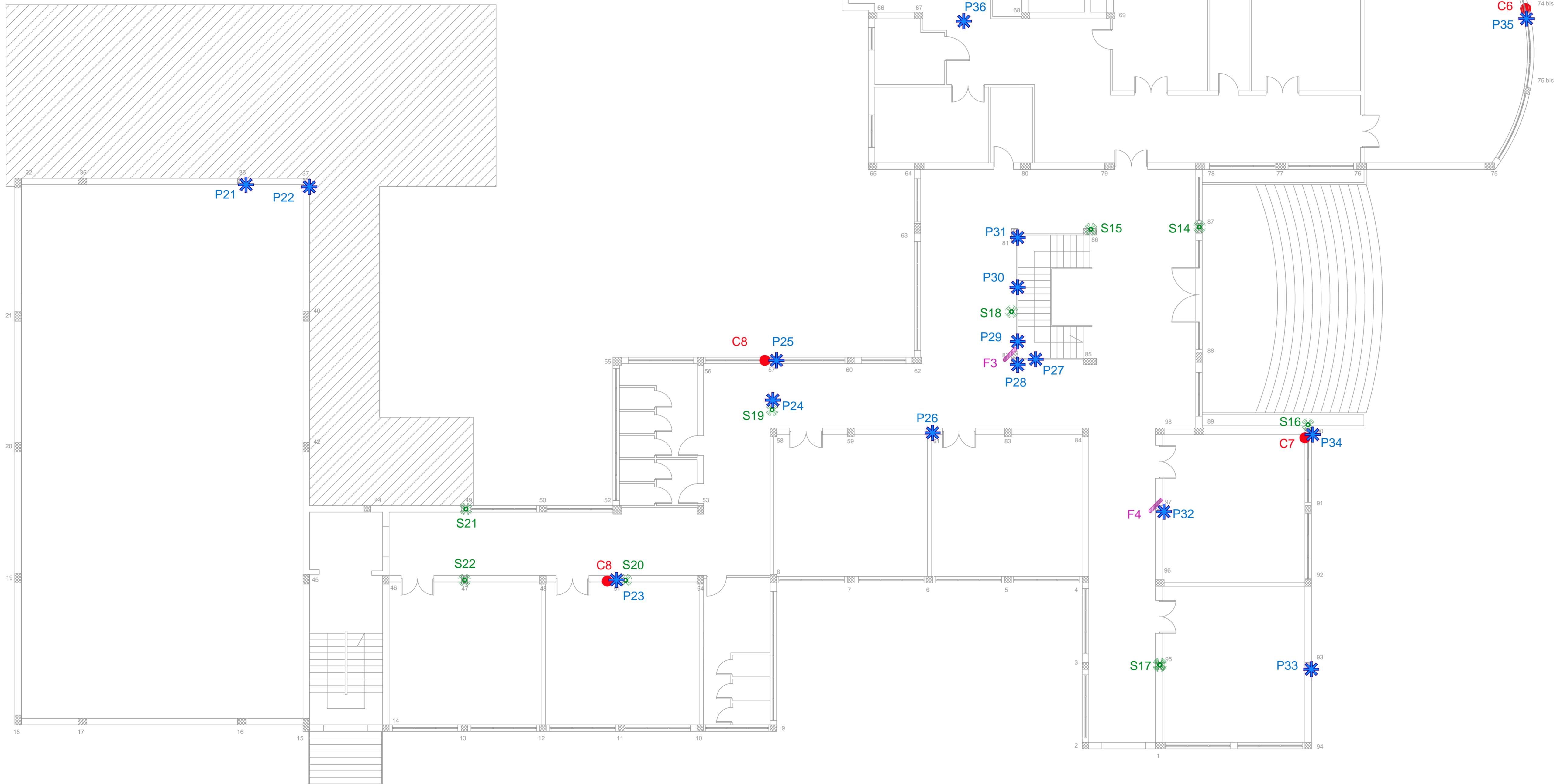

LEGENDA			
SIMBOLO	SIGLA	DESCRIZIONE INDAGINE	N'
	C	Carotaggio dell'elemento in c.a., con prelievo di campioni di cls e di armatura secondo norme UNI EN 12504	4
	S	Indagine Sonreb (combinata sclerometrica-ultrasuoni) secondo norma UNI EN 12504 - 4:2005 - 2:2001	9
	P	Indagine pacometrica dell'elemento in c.a., con rilevamento delle caratteristiche e delle quantità di armatura	16
	SF	Sondaggio del sistema fondale con rilievo delle caratteristiche geometriche degli elementi e litologiche	
	F	Prelievo Ferro	2



**Comune di
CAMPOSANO**
Provincia di Napoli



PROGETTAZIONE

PROGETTO STRUTTURALE
Responsabile di Progetto:
Ing. Carmine MASCOLO
Collaboratori:
Ing. Andrea Iannarone
Ing. Angelo Marino
Ing. Laura Cannarone
Geom. Enrico Avino

PROGETTO ARCHITETTONICO

DIREZIONE DEI LAVORI

COLLAUDATORE STATICO IN C.O.:

IMPRESA:

PROGETTO DI ADEGUAMENTO E
SISTEMAZIONE
SCUOLA MEDIA "VIRGILIO"
SITA IN VIA RISPOLI

PROGETTO ESECUTIVO
ADEGUAMENTO SISMICO
(Ai sensi delle NTC 2008 - DM 14/01/2008)

PIANO DI CARATTERIZZAZIONE
DELLE STRUTTURE

PIANTA RIALZATO

COMITENTE:



FILE: M008-14_P102.pdf	DATA Novembre 2014	SOSTITUISCE:	SCALA: 1:100	TAVOLA: PI 02
Progetto	Replaced from: Tipo di opera	To replace the: Tipo di doc.	Scale: Classe d'archivio e progr.	Foglio deg. Rev.
M008-14	AS	S-DT	0000-02	1 of 1
Project	Type of work	Type of doc.	Account class & progressive	Sheet